

Département de l'Allier

Commune du BREUIL

Lieu-dit : "Pigeard"

Lotissement Pigeard

Plan de Bornage

Réf.: 26024-39-2

Échelle : 1/500

Dressé le : 7 novembre 2019

Date	Modification	Indice
28/11/2019	Numéros de lot	a



GÉOMÈTRE-EXPERT
CONSEILLER VALORISER GARANTIR

CABINET CEDRIC ROBIN

successeur Yves TRICHARD

SELARL de Géomètre-Expert

"beausoleil" - 54, rue de Vichy - 03300 creuzier-le-vieux

tél.: 04.70.98.42.07 fax : 04.70.98.06.99

cedric.robin@geometre-expert.fr - www.robingeometre.fr

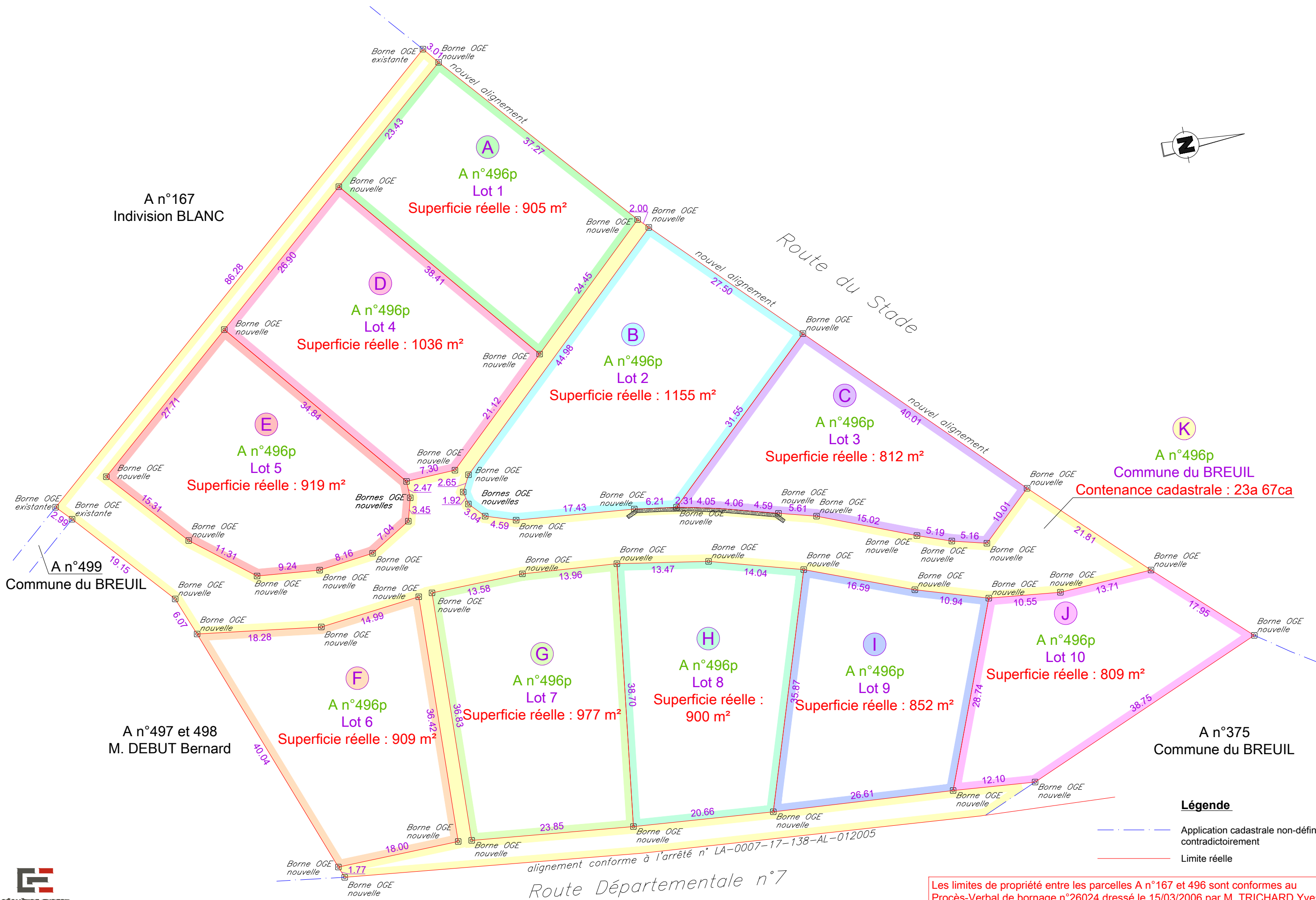
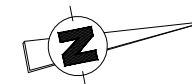

Légende

- Application cadastrale non-définie contradictoirement
- Limite réelle

Les limites de propriété entre les parcelles A n°167 et 496 sont conformes au Procès-Verbal de bornage n°26024 dressé le 15/03/2006 par M. TRICHARD Yves.

Les limites de propriété entre les parcelles A n°496, 497, 498 et 499 sont conformes au Document d'Arpentage n°319X dressé le 15/03/2006 par M. TRICHARD Yves.

